

シューズ注文シート

ORDER FORM

申込日	/ /	Order No.			
-----	-----	-----------	--	--	--

名前	カタカナ		・男性	TEL	
	漢字		・女性	携帯	
e-mail				FAX	
住所	〒				
宅配先住所	〒				

素材・色・ソールの選択

※自由デザインで注文する方のみ記入。 ◎皮革の色は弊社ホームページでご覧いただけます。

皮革の選択 Latheh	<input type="checkbox"/> 牛革 Calf skin <input type="checkbox"/> トカゲ革 Lizard <input type="checkbox"/> ワニ革 Crocodile <input type="checkbox"/> オーストリッチ革 Ostrich <input type="checkbox"/> ヘビ革 Snake
皮革の色 Color	<input type="checkbox"/> 黒 Black <input type="checkbox"/> 茶色 Brown <input type="checkbox"/> ローズ Rose <input type="checkbox"/> 白 White <input type="checkbox"/> 赤 Red <input type="checkbox"/> チョコレート Chocolate <input type="checkbox"/> 茶褐色 Tan <input type="checkbox"/> ピンク Pink <input type="checkbox"/> クリーム Cream <input type="checkbox"/> 青 Blue <input type="checkbox"/> こげ茶 Darkbrown <input type="checkbox"/> グレー Gray
靴底 Sole	<input type="checkbox"/> 革底 Leather <input type="checkbox"/> 合成底 Rubber

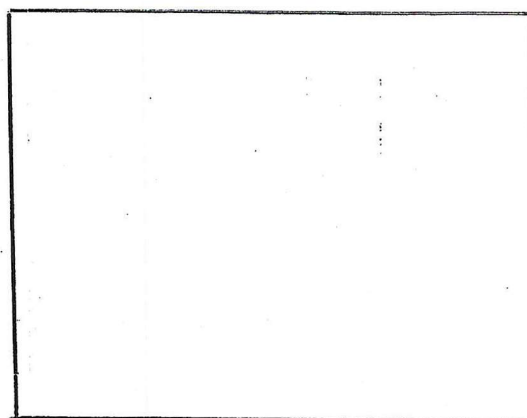

仕様の選択

ヒールの高さ Heel Hight (2.5cm~10cmまで)	_____	cm
----------------------------------	-------	----

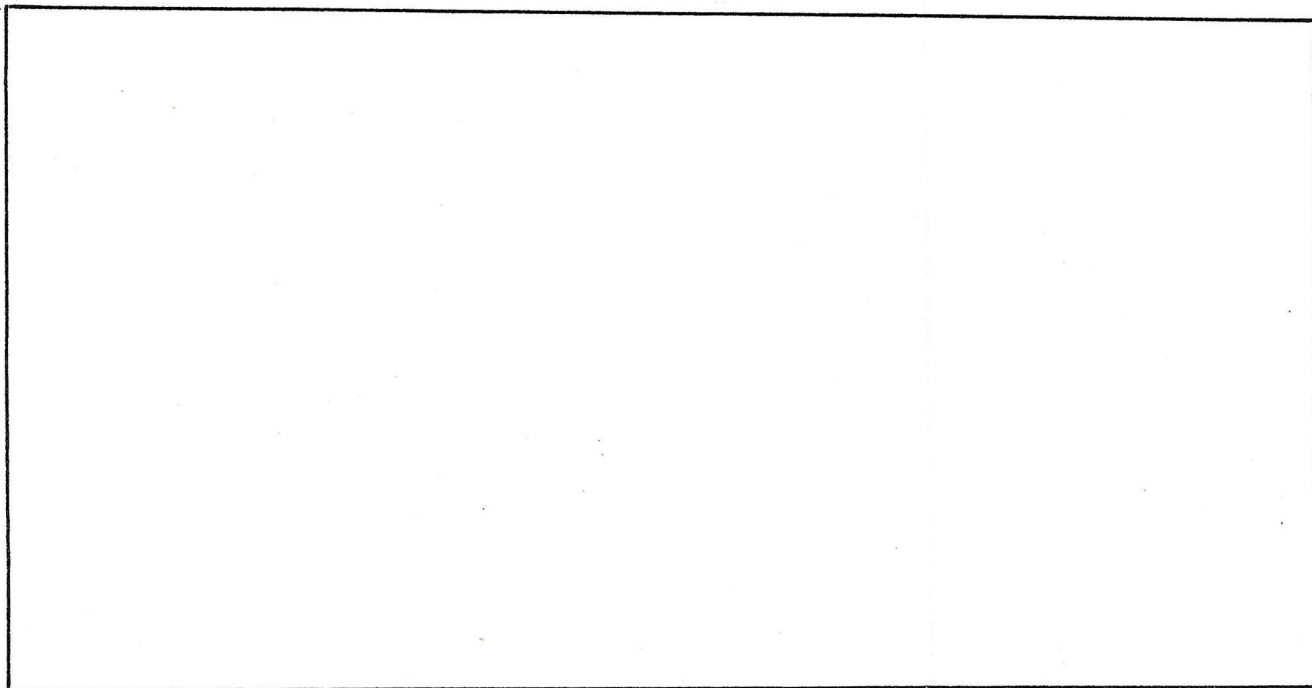

オーダーメイド価格	円
オプション1	円
オプション2	円
消費税	円
宅配代金	1,000円
合計	円

Order world factory
 オーダーワールドファクトリー
<http://www.ppp.ne.jp/shoes/>

Order Form

足型記入フォーム

* 黒色のボールペンを使用し、ペンを立てて足の周りを左右一回りなぞってください。
この靴を履くときに使用する厚さの靴下を必ず履いて記入してください。

* 右足・左足をクロスさせて記入

②

お名前 Name	
商品番号	

■右足 Right

■左足 Left



A 足型記入
黒色のペンを使い、
ペンを立てて足の周りを
左右一回りなぞってください。



B 足幅サイズ計測
親指と小指の付け根をポイントに
メジャーを巻きつけ軽く締めて測ります。



C 足の甲周りサイズ計測
高く盛り上がった甲と
土踏まずをぐるりと巻き、
測ります。

●B. 足幅サイズ

左	mm
右	mm

●C. 足の甲周りサイズ

左	mm
右	mm

* ご記入ください。

●身長 cm

●普段の靴のサイズ cm

●外反母趾など足に問題は
□なし □あり ()

魅せるBoots

採寸フォーム

③

フリガナ

お名前

No.

■いつも履いている
シューズサイズ

 cm

■身長

 cm

■体重

 kg

★ニーハイブーツは別の用紙に記入。

筒の周囲27~50cmまで

① 皮革の種類

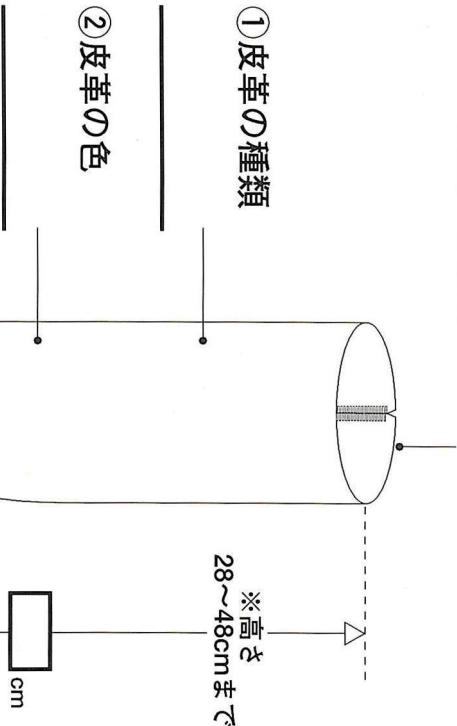

② 皮革の色



③ 合成底 革底 (5,000円UP)



トゥ・ライソンの種類

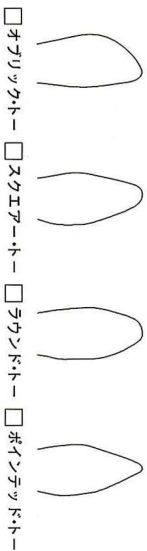

右足 (Right)

左足 (Left)

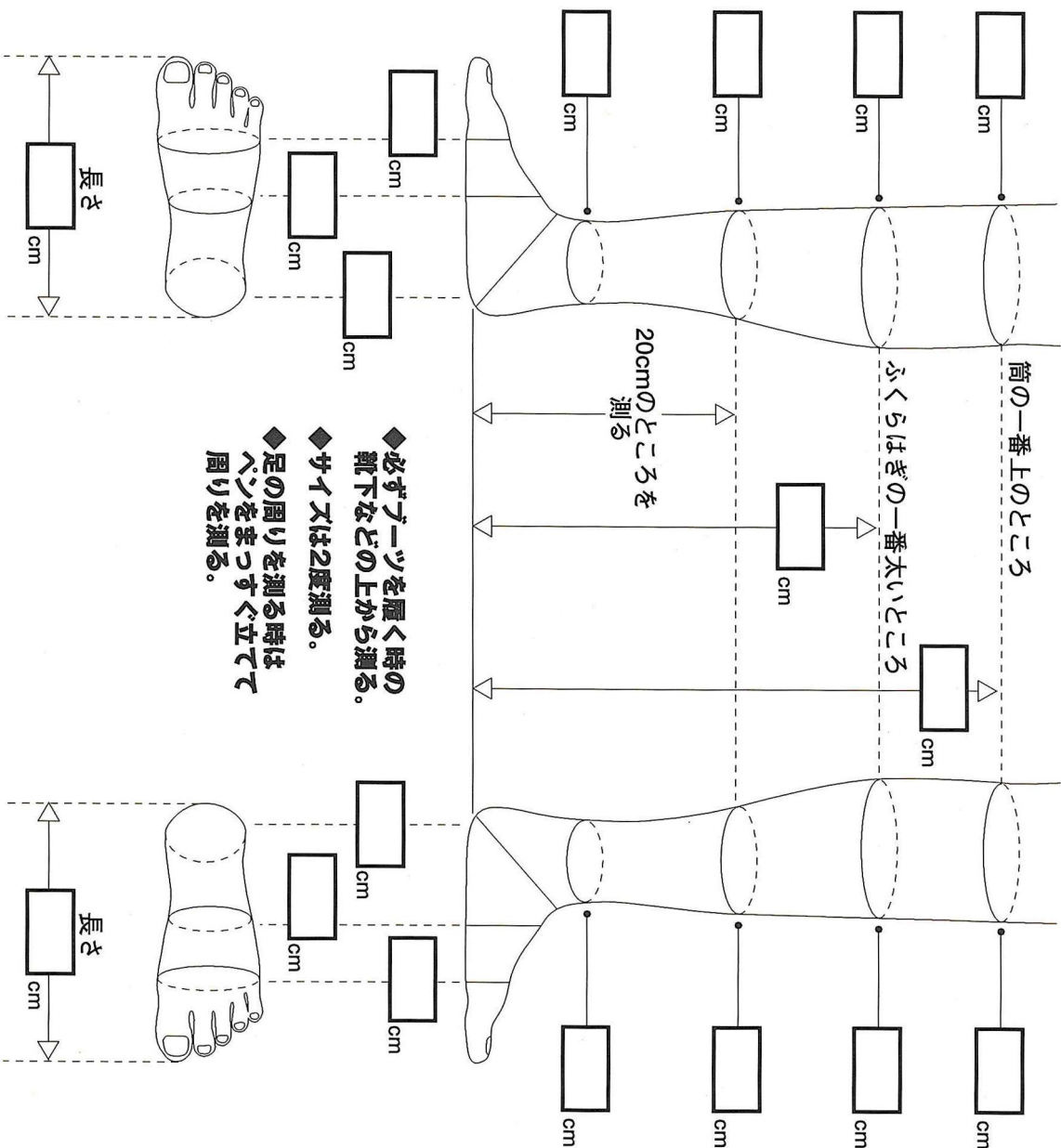

- ◆必ずブーツを履く時の靴下などの上から測る。
- ◆サイズは2度測る。
- ◆足の周りを測る時はペンをまっすぐ立てて周りを測る。

■ シューズ・ブーツ採寸時の注意点

この採寸は大変重要です。このデータを基に靴を作るための木型を作ります。採寸はこの靴を履くときに使用する靴下を履いて採寸してください。

足型の記入

紙の上に足を置き、黒ボールペンで足の周りを擦るように、足型を書き込みます。そのときペンは立てる様に使います。左足、右足を5cm位ずらして記入してください。

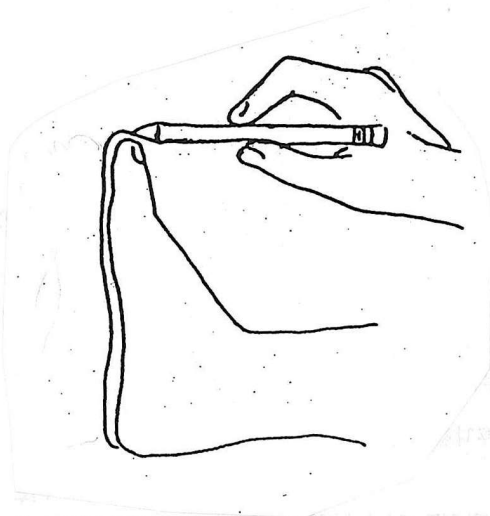

足幅・高さの測定

専用メジャーを使って計測してください。ブーツの方はCのデータも必要です。

※必ず左右を一回り測る。

	左 Left	右 Right
A 指の一番広いところ (足幅) Ball	cm	cm
B 甲の一番高いところ (インスチップ回り) Instep	cm	cm
C かかとと足の付け根 (ヒール) Heel	cm	cm

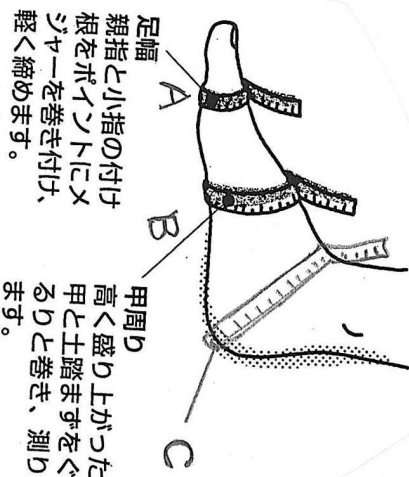
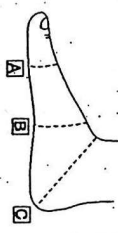
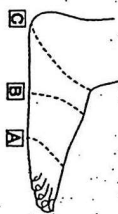
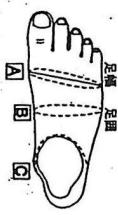

足幅
親指と小指の付け根をポイントにメジャーを巻き付け、軽く締めます。

甲周り
高く盛り上がった甲と土踏まずをぐるりと巻き、測ります。